

Projeto de Fortalecimento de Cooperação e Geração de Negócios dos Agricultores Nikkeis da América Latina 2025-26

Proyecto de Fortalecimiento de Cooperación y Generación de Negocios de los Agricultores Nikkeis de América Latina 2025-26



**MAFF** Ministry of Agriculture, Forestry and Fisheries of Japan

国 Países	中南米諸国（ブラジル、アルゼンチン、パラグアイ、ボリビア、ペルー、コロンビア、メキシコ、ウルグアイ等） Países de América Latina (Brasil, Argentina, Paraguay, Bolivia, Perú, Colombia, México, Uruguay, etc.)
期間 Período	2025/06/18 - 2026/03/18 18/06/2025 - 18/03/2026

事業の目的 Objetivo do Projeto / Objetivo del Proyecto

1. 日系農業者や農業団体等との連携強化  
Fortalecimento das relações com os agricultores Nikkeis e as entidades agrícolas/  
Fortalecimiento de las relaciones con los agricultores Nikkeis y las entidades agrícolas
2. 現地の若手リーダー育成や先端技術による生産性向上の支援  
Capacitação dos jovens líderes e suporte para melhorar a produtividade por meio de tecnologia de ponta /  
Formación de jóvenes líderes y apoyo para mejorar la productividad a través de tecnología de punta
3. 中南米への戦略的ビジネス環境整備  
Ampliação da estrutura estratégica de negócios na América Latina /  
Ampliación de la estructura estratégica de negocio en América Latina

中南米の日系農業者との技術交流

Cooperação técnica com agricultores Nikkeis da América Latina

Cooperación técnica con Agricultores Nikkeis de la América Latina

日本食品の中南米への輸出促進

Promoção para expandir exportações de produtos do Japão a América Latina

Promoción para ampliar exportaciones de productos de Japón a América Latina

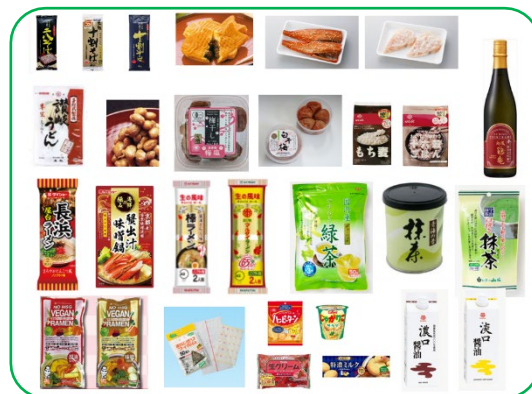

[www.nikkeiagri.jp](http://www.nikkeiagri.jp)



<https://www.nikkeiagri.jp>

nikkeiagri

**CKC**

Chuo Kaihatsu Corporation

## 全体スケジュール Cronograma

月/Mês	5	6	7	8	9	10	11	12	1	2	3	
会議 Reunião / Reunión		On-line ▼		▼	事業推進委員会 Comitê / Comité							▼
研修 Treinamentos Entrenamiento			▼	日本国旗 持続可能な農業 Agricultura Sustentável / Agricultura Sostenible		▼	▼	付加価値向上 A Agregação de Valor	付加価値向上 B Agregación de Valor	▼	対面式 Presencial	
ビジネス創出 Criação de Negócios Creación de Negocios				▼	二国間会議		▼	日本国旗 ビジネスマッチング Business Matching	食産業展開・輸出促進セミナー Seminário de Exportações			

### 1. 事業推進委員会

Comitê de Promoção do Projeto / Comité de Promoción del Proyecto

- 事業方針を検討する有識者委員会（日本で開催、2回）  
Comitê de autoridades para deliberar o direcionamento geral deste projeto (Realizado no Japão, 2 vezes) /  
Comité de autoridades para decidir la dirección general de este proyecto (Realizado en Japón, 2 veces)

### 2. 日系農業者等連携強化会議

Reunião de Fortalecimento dos Agricultores Nikkeis / Reunión de Fortalecimiento de los Agricultores Nikkeis

- 中南米の日系農業者との意見交換をする全体会議  
Reunião geral para a troca de opiniões com agricultores Nikkeis da América Latina  
Reunión general para el intercambio de opiniones con agricultores Nikkeis de América Latina

第1回 1ª/1ra	2025年7月23日, 22/07/2025	事業内容発表 (On-line) Anúncio do projeto / Anuncio del proyecto
第2回 2ª/2da	2026年2月, 02/2026	事業成果報告 (Formato híbrido) Resultado do projeto / Resultado del proyecto

### 3①. 日系農業者訪日技術研修（日本への招へい）

Treinamentos Técnicos para Agricultores Nikkeis no Japão /  
Entrenamientos Tecnicos para Agricultores Nikkeis en Japón



- 日本での研修（2～3週間、応募は8月、事業ウェブサイト [www.nikkeiagri.jp](http://www.nikkeiagri.jp)）  
Treinamento no Japão / Entrenamiento en Japón (2-3 semanas, (inscrição / inscripción 08/2025 [www.nikkeiagri.jp](http://www.nikkeiagri.jp)))

1. 持続可能な農業コース Agricultura Sustentável / Agricultura Sostenible	2025年9月26日～10月17日 26/09 – 17/10/2025 (22 dias) 6名 (6 participantes)	J-AGRI（農業 WEEK）、日本包装産業展 農場視察・農業者との交流 J-AGRI (Agri Expo Week), Expo Japan Pack, Visita de campo / Intercâmbio com produtores
2. スマート農業コース Agricultura Inteligente	2025年9月26日～10月5日 26/09 – 05/10/2025 (10 dias) 3名 (3 participantes)	スマート農業実践農場、農業研究機関 J-AGRI（農業 WEEK）、 Campo de Agricultura Inteligente, Institutos de Agricultura, J-AGRI (Agri Expo Week),
3. 付加価値向上 A Agregação de Valor A (Português)	2025年10月25日～11月7日 25/10 – 07/11/2025 (14 dias)	6次産業化事例・道の駅（農産物直売所）、 農場視察・農業者との交流 6ª industrialização / Michi-no-Eki (venda direta), Visita de campo / Intercâmbio com produtores
4. 付加価値向上 B Agregación de Valor B (Español)	2025年11月9日～11月22日 09/11 – 22/11/2025 (14 dias)	6次産業化事例・道の駅（農産物直売所）、 農場視察・農業者との交流 6ta Industrialización / Michi-no-Eki (Venta Directa), Visita de campo / Intercambio con productores



### 3②.農林水産業・食産業分野に係る専門家派遣による研修

Treinamento de especialista agroalimentar / Entrenamiento de especialistas agroalimentar

- 日本人もしくは日系人の専門家を中南米に派遣  
Enviar especialista japonês / Nikkei a América Latina

テーマは土壌改良、ICT 農業など Tema: Solo/Suelo, Agricultura de TIC.	2026年1月 01/2026	中南米のいずれかの国 América Latina
--	--------------------	------------------------------

### 4.日本企業と日系農業者等とのビジネスマッチング

Encuentro de Negocios entre Empresas Japonesas e Importadoras Nikkeis /  
Encuentro de Negocios entre Empresas Japonesas y Importadoras Nikkeis



- 日本企業とのビジネスマッチング（日系食品バイヤー）  
Business Matching com Empresas Japonesas (Importadoras Nikkeis de Alimentos)
- 成約の見込みがある場合、食品バイヤーを招へい（2週間、応募は8月、事業ウェブサイト www.nikkeiagri.jp）  
Quando tem perspectiva de um acordo concreto / Cuando hay perspectiva de un acuerdo concreto, step 2.

Step 1. オンライン商談会 Reuniões Online / Reuniones Online	08-10/2025 2025年8月~10月	6名 (Máximo 6 participantes)
Step 2. 訪日商談 Visita ao Japão/ Visita a Japón	2025年11月28日~12月7日 28/11-07/12/2025 (10 dias)	3名 (Máximo 3 participantes)

- 日系農業者等に関するデータベース  
Banco de Dados dos Agricultores Nikkeis / Base de Datos de los Agricultores Nikkeis

### 5.中南米地域で開催される食品見本市等における農林水産省ブースの設置・運営

Estandes do MAFF em Feiras do Setor Alimentar na América Latina /  
Stands del MAFF en Ferias del Sector Alimentario en América Latina

- 日本産品の輸出拡大のためのプロモーション  
Promoção para expandir exportações de produtos do Japão / Promoción para ampliar exportaciones de productos de Japón

サンパウロ日本祭り Festival do Japão em São Paulo	2025年7月11日~13日 11-13/07/2025	セミナーの開催（日本酒、煎茶、日本米等） Seminarios (sake, sencha, arroz, etc.)
---	---------------------------------	--



### 6.官民合同の二国間会議

Diálogo Bilateral Público-Privado Conjunto / Diálogo Bilateral Público-Privado Conjunto

- 日本の農林水産物・食品の輸出促進  
Promover a exportação de produtos agrícolas do Japão / Promover la exportación de productos agrícolas de Japón

日本・ブラジル穀物協議 Japan Brazil Grain Talks	2025年8月14日 14/08/2025	会場：大阪万博ブラジル館、ハイブリッド形式 Local: Pavilhão de Brasil de Expo Osaka, formato híbrido
---	--------------------------	---

### 7.中南米への食産業展開・輸出促進セミナー

Seminário de Desenvolvimento da Indústria Alimentícia e Promoção das Exportações /  
Seminário de Desarrollo de la Industria Alimentaria y Promoción de las Exportaciones

- グローバル・フードバリューチェーン（GFVC）構築による日本企業の中南米展開推進  
Expansão de empresas japonesas na América Latina através da cadeia de valor alimentar global (GFVC) /  
Expansión de las empresas japonesas en América Latina a través de la cadena de valor alimentaria global (GFVC)

中南米日系農業者団体ネットワーク  
 Network das organizações Nikkeis / Network de las organizaciones Nikkeis



**メキシコ Mexico**  
 ④ アカコヤグア江戸村協会  
 Asociación Edomura de Acacoyagua

**コロンビア Colombia**  
 ④ コロンビア日系人協会  
 Asociación Colombo Japonesa

**ペルー Perú**  
 ④ エスキベル農畜産物生産者協会  
 Asoc. Productores Agropec. de Esquivel  
 ⑤ ペルー日系人協会カニエテ  
 Asoc. Peruano Japonesa de Cañete

**ボリビア Bolivia**  
 ④ コロニアオキナワ農協  
 Coop. Agropec. Int. Colonia Okinawa  
 ⑤ サンファン農協  
 Coop. Agropec. Int. San Juan de Yapacani

**パラグアイ Paraguay**  
 ③ アマンバイ農協  
 Coop. Amambay Agrícola  
 ④ ラパス農協  
 Coop. La Paz Agrícola  
 ⑤ ピラポ農協  
 Coop. Pirapó Agrícola  
 ⑥ コルメナアスンセンナ農協  
 Coop. Agro-Ind. Colmena Asuncena  
 ⑦ イグアズ農協  
 Coop. Yguazu Agrícola  
 ⑧ パラグアイ農牧総合試験場  
 Fundación Nikkei CETAPAR  
 ⑨ パラグアイ日系農協中央会  
 Central Coop. Nikkei Agrícola

**アルゼンチン Argentina**  
 ⑩ ハルディンアメリカ生産者組合  
 Coop. Yerbateros de Jardín América  
 ⑪ メルコフロール花卉生産者組合  
 Coop. Prod. Flores y Plantas Mercoflor  
 ⑫ エコフロール花卉農協  
 Establecimientos Coop. Florícolas

**ブラジル Brasil**  
**パラ州 PA**  
 ① トメアス農協  
 Coop. Agr. Mista de Tomé-Açu  
 ② トランスアマゾニカ農協  
 Coop. Agroindustrial da Transamazônica  
 ③ サウイザベル・サントアントニウド・タウ組合  
 Sind. Prod. Rur. de S. Isabel do Pará e S. Antônio do Tauá  
**ペルナンブコ州 PE**  
 ④ ノバリアンサ農協  
 Coop. Agr. Nova Aliança  
**ミナスジェライス州 MG**  
 ⑤ スルミナス農協  
 Coop. Agr. Sul de Minas  
 ⑥ セラードブラジレイロ農協  
 Coop. Agroneg. Cerrado Brasileiro  
 ⑦ サンゴタルド地域協議会  
 Conselho da Região de São Gotardo  
 ⑧ アルトパラナイーバ農協  
 Coop. Agropec. Alto Paranaíba  
**マツグロッドスル州 MS**  
 ⑨ バルゼアアレグレ農協  
 Coop. Agr. Mista da Várzea Alegre  
 ⑩ スルマツグロセンセ農協  
 Coop. Agr. Sul Matogrossense

**ブラジル Brasil**  
**パラナ州 PR**  
 ⑬ ウニオンカストレンセ農協  
 Coop. Agr. União Castrense  
 ⑭ ポンタグロッセセンセ農協  
 Coop. Agr. Pontagrossense  
 ⑮ インテグラータ農協  
 Integrada Coop. Agroindustrial  
 ⑯ ビトゥルナマテ茶協会  
 Ass. Biturunense da Erva Mate  
 ⑰ パアメリカゴリーナ地域果樹生産者組合  
 Coop. dos Fruticultores de Nova América da Colina e Região  
**サンタカタリーナ州 SC**  
 ⑲ サンジョアキン農協  
 Coop. Agr. São Joaquim  
 ⑳ ラーモス果樹生産者地域連合  
 União Regional dos Produtores de Fruta

**ブラジル Brasil**  
**サンパウロ州 SP**  
 ⑪ イビウナ農協  
 Coop. Agropec. de Ibiúna  
 ⑫ モジダスクルーゼス農村組合  
 Sind. Rural de Mogi das Cruzes  
 ⑬ APCC 農協/サンパウロ州柿生産者組合  
 Coop. APCC/Ass. Paulista Produtores de Caqui  
 ⑭ 南伯ピラールドスル農協  
 Coop. Agr. Sul Brasil Pilar do Sul  
 ⑮ 南伯サンミゲールアルカンジョ農協  
 Coop. Agr. Sul Brasil de São Miguel Arcanjo  
 ⑯ レジストロ日伯文化協会  
 Ass. Cultural Nipo-Brasileira de Registro  
 ⑰ カッポンポニート農協  
 Coop. Agr. de Capão Bonito  
 ⑱ グアタバラ農協  
 Coop. Agr. de Guataporã  
 ⑲ JATAK 農業技術普及交流センター  
 Inst. Pesq. Tec. e Difusão Agropec. da JATAK  
 ⑳ バストス地域鶏卵生産者協会  
 Ass. Produtores de Ovos de Bastos e Região  
 ㉑ 弓場農場  
 Ass. Comunidade Yuba  
 ㉒ ブラジル農協婦人部連合会  
 Ass. dos Departamentos de Senhoras Cooperativistas

中南米日系農業者等との連携強化・ビジネス創出委託事業  
 Projeto de Fortalecimento de Cooperação e Geração de Negócios dos Agricultores Nikkeis da América Latina  
 Proyecto de Fortalecimiento de Cooperación y Generación de Negocios de los Agricultores Nikkeis de América Latina  
 中央開発株式会社 グローバルセンター Chuo Kaihatsu Corporation (CKC)  
 Tel : 050-3199-1712 E-Mail : nikkeiagri@ckcnet.co.jp  
 Website [www.nikkeiagri.jp](http://www.nikkeiagri.jp)  
 2025.09